

Οι προσφορές που  
έγιναν θεσμός!  
[www.crazysundays.gr](http://www.crazysundays.gr)

-33%

Lenovo TAB 7 Essential 7"

από 89.90€ μόνο

**59.90€**

**Crazy  
Sundays**  
από το e-shop.g

## Στο "δρόμο" της ενεργειακής αναβάθμισης των δημόσιων κτιρίων, η Περιφέρεια

Κρήτη (/crete) | 05.04.19 ☉ 10:08 | Ενημερώθηκε: 3 μέρες πριν



Ημερίδα Ενημέρωσης και Κεφαλαιοποίησης ευρωπαϊκών έργων για την ενεργειακή αναβάθμιση δημοσίων κτιρίων από την Περιφέρεια Κρήτης

Τα Έργα "REBUS-Renovation for Energy Efficient Buildings" και "SHERPA-Shared Knowledge for Energy Renovation in Buildings by Public Administrations" παρουσιάζονται, σήμερα, σε ημερίδα στο ξενοδοχείο IBIS styles.

Η Ημερίδα επιδιώκει να παρουσιάσει στους δημόσιους φορείς της Κρήτης και στο ευρύ κοινό την προσπάθεια της Περιφέρειας Κρήτης για μια συντονισμένη στρατηγική με σκοπό την ενεργειακή αναβάθμιση του δημόσιου κτιριακού αποθέματος, προκειμένου να επιτευχθούν οι ευρωπαϊκοί και εθνικοί στόχοι για την Ενέργεια και το Κλίμα.

Δεδομένου ότι ο κτιριακός τομέας ευθύνεται για το 40% της κατανάλωσης ενέργειας πανευρωπαϊκά, μέσα από την υλοποίηση έργων, η Περιφέρεια επιδιώκει να προσεγγίσει το θέμα της ενεργειακής αναβάθμισης από όλες τις πλευρές, εστιάζοντας στα κτίρια του δημόσιου τομέα και να επωφεληθεί από τις επιτυχημένες πρακτικές και εφαρμογές των άλλων ευρωπαϊκών περιφερειών.

Στην Ημερίδα θα παρουσιαστούν οι δράσεις και τα σημαντικότερα αποτελέσματα των δύο έργων που υλοποιεί η Περιφέρεια Κρήτης στον τομέα της ενεργειακής αποδοτικότητας των κτιρίων.

Ο κ. Καλογεράς σημείωσε με νόημα ότι:

**"Ολοκληρώνονται σιγά σιγά δύο προγράμματα από τα αρκετά που έχει πάρει η Περιφέρεια Κρήτης στον τομέα της ενέργειας. Αυτά τα δύο σημαντικά προγράμματα θα βοηθήσουν κι εμάς, αλλά και τους υπόλοιπους φορείς της Κρήτης στην εμπέδωση καλών πρακτικών και στην θεσμοθέτηση σημαντικών λύσεων, όσον αφορά την ενεργειακή αποδοτικότητα και την εξοικονόμηση ενέργειας στα δημόσια κτίρια".**

Τα κτίρια, όπως υποστήριξε ο κ. Καλογεράς **"είναι γενικά πολύ ενεργοβόρα. Υπολογίζεται ότι πάνω από το 40% της ενέργειας που καταναλώνεται, καταναλώνεται πάνω στα πάνω στα κτίρια. Επομένως, ειδικά για τα δημόσια κτίρια που έχουν όγκο και πολλές φορές είναι σε μέτρια κατάσταση, αν επικεντρωθούμε σε τέτοιες πολιτικές που θα βελτιώσουν την ενεργειακή τους αποδοτικότητα και την εξοικονόμηση ενέργειας σε αυτά, θα έχουμε κάνει ένα σημαντικό βήμα στην πορεία για την οικονομία χαμηλότερου άνθρακα. Θεωρώ ότι μέσα από αυτή τη δουλειά που έγινε, με τη συμμετοχή πολλών ερευνητικών ιδρυμάτων και Περιφερειών από όλες τις χώρες της Ευρώπης, τα αποτελέσματα θα διαχυθούν προς τους πολίτες που πρέπει να διαχυθούν, έτσι ώστε και να αξιοποιήσουμε τους πόρους που διατίθενται από την ΕΕ για το σκοπό αυτό, αλλά και να έχουμε ένα καλύτερο περιβαλλοντικό αποτύπωμα"**

Από την πλευρά του, ο Περιφερειακός Σύμβουλος, Γιώργος Αλεξάκης σημείωσε ότι:

**"Το θέμα αυτό αποτελεί έναν από τους τρεις στόχους που έχει βάλει η Ευρωπαϊκή Ένωση για το 2020. Οι άλλοι δύο αποτελούν την μεγαλύτερη διείσδυση ΑΠΕ στο ενεργειακό σύστημα, και τη μείωση των εκπομπών διοξειδίου του άνθρακα. Τα πέντε πρόγραμμα που αποσκοπούν στην εξοικονόμηση ενέργειας, τα διεκδίκησε και πήρε η Περιφέρεια Κρήτης από την Ευρωπαϊκή Ένωση. Και τα υλοποιεί, με αποτέλεσμα να εισρέουν νέοι πόροι στην Περιφέρεια μας, να δημιουργούνται θέσεις εργασίας, να μάθουμε από τις καλές πρακτικές άλλων ευρωπαϊκών χωρών. Προϊόν αυτών των προγραμμάτων θα είναι κι ένα μεγάλο έργο ενεργειακής εξοικονόμησης στο κεντρικό κτίριο της Περιφέρειας Κρήτης".**



EnodeB Lab

Διαφ. YateBTS



Νέο αεροδρόμιο  
Καστελίου - Το  
φθινόπωρο ή άναρξη...

cretalive.gr



Αφίσες σε χρόνο  
Express

Διαφ. ΔΙΑΤΥΠΩΣΗ

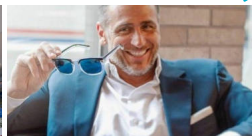

Έκανε τον 45χρονο  
πατέρα του περιζήτητο  
μοντέλο με ένα... tweet

cretalive.gr



ttec - τα πάντα για τα  
κινητά

Διαφ. TTEC GREECE



Σφοδρή αντιπαράθεση  
Λαμπρινού - Κουράκη  
με φόντο τον Δερματά...

cretalive.gr



Και τώρα η ηγεσία του  
ΣΥΡΙΖΑ καλείται να  
λύσει τον...γόρδιο δεσμό

cretalive.gr

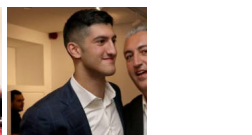

Ο υιός Μπούο  
το δικό του μή

cretalive.gr



LIVE